

# CONSOLIDADO ESTATÍSTICO

FEVEREIRO DE 2010



SINDAPP

## Destaque

No consolidado deste mês, incluímos o quadro da rentabilidade estimada com o percentual do mês e o acumulado no ano, além do histórico a partir de 2003. Atualizamos também os dados de população (participantes ativos, dependentes e assistidos) referente a dezembro/09 no Ranking dos Investimentos e o valor do PIB (primeiro trimestre de 2010).

## Carteira Consolidada por Tipo de Aplicação

(R\$ MILHÕES)

Discriminação	dez/03	%	dez/04	%	dez/05	%	dez/06	%	dez/07	%	dez/08	%	dez/09	%	jan/10	%	fev/10	%
<b>Renda Fixa</b>	<b>130.149</b>	<b>60,2</b>	<b>154.723</b>	<b>60,5</b>	<b>179.685</b>	<b>60,9</b>	<b>210.545</b>	<b>59,8</b>	<b>248.302</b>	<b>57,0</b>	<b>271.542</b>	<b>64,8</b>	<b>291.627</b>	<b>59,3</b>	<b>296.354</b>	<b>61,4</b>	<b>298.444</b>	<b>61,2</b>
Títulos públicos	27.419	12,7	29.871	11,7	35.818	12,1	43.972	12,5	64.925	14,9	79.988	19,1	86.749	17,6	88.011	18,2	88.032	18,0
Créditos Privados e Depósitos	6.387	3,0	5.751	2,2	6.768	2,3	8.321	2,4	9.223	2,1	14.079	3,4	14.862	3,0	19.773	4,1	18.982	3,9
Fundos de investimentos - RF <sup>1</sup>	96.343	44,6	119.101	46,6	137.098	46,4	158.252	44,9	174.154	40,0	177.475	42,3	190.016	38,6	188.570	39,1	191.429	39,2
<b>Renda Variável</b>	<b>62.504</b>	<b>28,9</b>	<b>77.096</b>	<b>30,1</b>	<b>90.747</b>	<b>30,7</b>	<b>115.653</b>	<b>32,8</b>	<b>160.014</b>	<b>36,7</b>	<b>117.306</b>	<b>28,0</b>	<b>163.753</b>	<b>33,3</b>	<b>151.330</b>	<b>31,4</b>	<b>154.067</b>	<b>31,6</b>
Ações	40.968	19,0	51.188	20,0	59.975	20,3	73.848	21,0	90.451	20,8	54.381	13,0	82.800	16,8	79.946	16,6	81.775	16,8
Fundos de investimentos - RV <sup>2</sup>	21.536	10,0	25.908	10,1	30.772	10,4	41.805	11,9	69.563	16,0	62.925	15,0	80.952	16,4	71.231	14,8	72.150	14,8
SPE														153	0,0	142	0,0	
<b>Investimentos Estruturados</b>	<b>ND</b>	<b>ND</b>	<b>ND</b>	<b>ND</b>	<b>ND</b>	<b>ND</b>	<b>ND</b>	<b>ND</b>	<b>ND</b>	<b>ND</b>	<b>ND</b>	<b>ND</b>	<b>ND</b>	<b>8.391</b>	<b>1,7</b>	<b>8.484</b>	<b>1,7</b>	
Empresas Emergentes														209	0,0	207	0,0	
Participações														7.290	1,5	7.384	1,5	
Fundo Imobiliário <sup>3</sup>														892	0,2	894	0,2	
<b>Investimentos no Exterior</b>	<b>ND</b>	<b>ND</b>	<b>ND</b>	<b>ND</b>	<b>ND</b>	<b>ND</b>	<b>ND</b>	<b>ND</b>	<b>ND</b>	<b>ND</b>	<b>ND</b>	<b>ND</b>	<b>ND</b>	<b>437</b>	<b>0,1</b>	<b>436</b>	<b>0,1</b>	
Ações														74	0,0	74	0,0	
Dívida Externa														363	0,1	362	0,1	
<b>Imóveis</b>	<b>11.601</b>	<b>5,4</b>	<b>11.565</b>	<b>4,5</b>	<b>11.836</b>	<b>4,0</b>	<b>11.662</b>	<b>3,3</b>	<b>11.510</b>	<b>2,6</b>	<b>12.915</b>	<b>3,1</b>	<b>14.652</b>	<b>3,0</b>	<b>13.598</b>	<b>2,8</b>	<b>13.830</b>	<b>2,8</b>
<b>Operações com participantes</b>	<b>7.357</b>	<b>3,4</b>	<b>7.897</b>	<b>3,1</b>	<b>8.133</b>	<b>2,8</b>	<b>8.844</b>	<b>2,5</b>	<b>9.509</b>	<b>2,2</b>	<b>10.692</b>	<b>2,6</b>	<b>11.909</b>	<b>2,4</b>	<b>11.999</b>	<b>2,5</b>	<b>12.053</b>	<b>2,5</b>
Empréstimo a Participantes	3.992	1,8	4.883	1,9	5.650	1,9	6.519	1,9	7.426	1,7	8.510	2,0	9.872	2,0	9.970	2,1	10.023	2,1
Financiamento imobiliário	3.365	1,6	3.015	1,2	2.483	0,8	2.325	0,7	2.083	0,5	2.182	0,5	2.037	0,4	2.029	0,4	2.029	0,4
<b>Outros</b>	<b>4.569</b>	<b>2,1</b>	<b>4.507</b>	<b>1,8</b>	<b>4.849</b>	<b>1,6</b>	<b>5.492</b>	<b>1,6</b>	<b>6.435</b>	<b>1,5</b>	<b>6.774</b>	<b>1,6</b>	<b>10.192</b>	<b>2,1</b>	<b>599</b>	<b>0,1</b>	<b>595</b>	<b>0,1</b>
<b>Total</b>	<b>216.180</b>	<b>100</b>	<b>255.788</b>	<b>100</b>	<b>295.250</b>	<b>100</b>	<b>352.196</b>	<b>100</b>	<b>435.770</b>	<b>100</b>	<b>419.229</b>	<b>100</b>	<b>492.134</b>	<b>100</b>	<b>482.708</b>	<b>100</b>	<b>487.909</b>	<b>100</b>

Notas: <sup>1</sup> Inclui Curto Prazo, Referenciado, Renda Fixa, Multimercado, Cambial e FIDC; <sup>2</sup> Inclui Ações e Índice de Mercado; <sup>3</sup> Até 2009 consolidado no grupo Imóveis

## Evolução dos Ativos por Tipo de Investimento

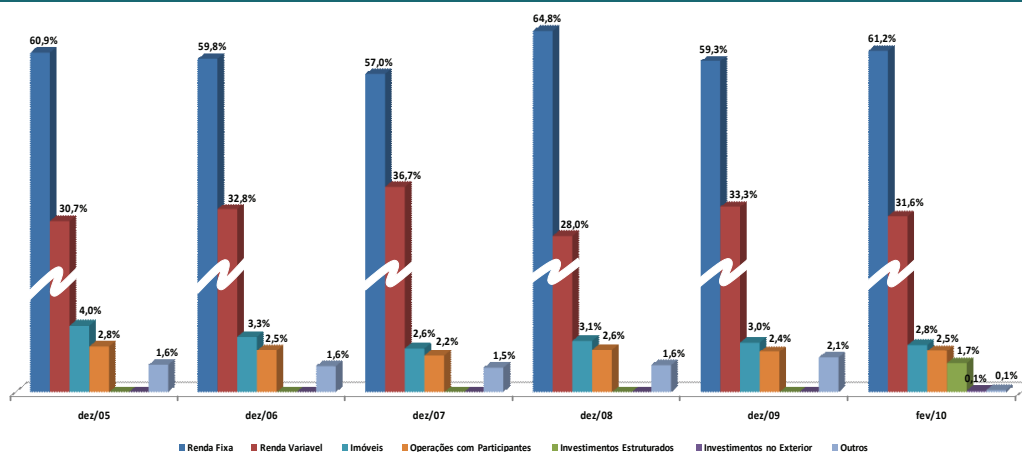

## Rentabilidade Estimada

2003	30,01%
2004	21,07%
2005	19,05%
2006	23,45%
2007	25,88%
2008	-1,62%
2009	21,50%
fev/10	1,31%
2010 (até fevereiro)	1,33%
Acumulado	252,72%
Média/Ano	19,23%

## Origem das Reservas dos Fundos de Pensão

(R\$ MILHÕES)

Sectores	dez/03	dez/04	dez/05	dez/06	dez/07	dez/08	dez/09	jan/10	fev/10
<b>Financeiro</b>	<b>105.720</b>	<b>127.139</b>	<b>147.807</b>	<b>181.220</b>	<b>235.220</b>	<b>215.154</b>	<b>255.744</b>	<b>252.090</b>	<b>254.561</b>
<b>Serviços</b>	<b>58.128</b>	<b>67.779</b>	<b>77.252</b>	<b>85.847</b>	<b>99.596</b>	<b>103.376</b>	<b>118.652</b>	<b>118.616</b>	<b>119.811</b>
<b>Industrial</b>	<b>52.332</b>	<b>60.870</b>	<b>70.191</b>	<b>85.129</b>	<b>100.955</b>	<b>100.700</b>	<b>117.738</b>	<b>112.002</b>	<b>113.537</b>
- Petroquímica	22.784	26.089	29.950	34.187	41.032	41.526	47.233	47.353	47.647
- Siderúrgica	10.837	12.896	14.783	18.037	22.303	21.130	26.200	25.682	26.208
- Máquinas e equipamentos	4.020	4.882	5.747	7.991	9.500	9.433	10.774	10.583	10.677
- Química	4.818	5.837	6.844	8.814	9.733	9.671	11.297	10.588	11.045
- Eletro eletrônica	1.908	2.159	2.472	3.264	3.806	3.628	4.556	3.989	4.039
- Automobilística	2.547	2.855	3.114	4.091	4.373	4.646	5.359	2.982	3.001
- Alimentícia	1.866	2.091	2.447	2.985	3.531	3.691	4.282	4.076	4.117
- Mineração	309	362	445	809	961	1.042	1.162	1.025	1.037
- Bebidas	730	892	1.009	1.182	1.337	1.351	1.557	1.596	1.575
- Outros	2.513	2.808	3.379	3.769	4.377	4.585	5.318	4.128	4.191
<b>Total</b>	<b>216.180</b>	<b>255.788</b>	<b>295.250</b>	<b>352.196</b>	<b>435.770</b>	<b>419.229</b>	<b>492.134</b>	<b>482.708</b>	<b>487.909</b>

# Ranking dos Investimentos

	FUNDOS DE PENSÃO	INVESTIMENTOS R\$-MIL	PARTICIPANTES ATIVOS*	DEPENDENTES*	ASSISTIDOS*
1	PREVI	142.320.641	85.792	240.917	86.601
2	PETROS	46.100.894	78.120	243.304	55.107
3	FUNCEF	38.951.437	73.295	182.219	29.790
4	FUNDACAO CESP	16.592.353	15.496	58.234	29.570
5	VALIA	12.101.663	48.784	185.299	21.029
6	ITAUBANCO	10.829.534	28.341	6.095	6.135
7	SISTEL	10.471.321	2.194	46.073	26.238
8	BANESPREV	9.082.469	5.318	32.861	22.399
9	CENTRUS	8.409.608	113	1.677	1.639
10	FORLUZ	8.192.051	10.075	51.902	11.400
11	FUNDACAO ATLANTICO	7.315.817	15.581	48.735	14.140
12	REAL GRANDEZA	7.302.136	5.638	29.877	6.748
13	FAPES	6.326.280	2.606	5.589	1.723
14	POSTALIS	5.347.802	104.201	246.582	21.345
15	FUNDACAO COPEL	4.897.324	9.689	5.348	6.100
16	HSBC	4.255.964	72.687	21.039	7.465
17	TELOS	4.118.668	6.278	24.303	6.312
18	VISAO PREV	4.014.867	14.422	18.247	4.756
19	ELETROCEEE	4.007.982	6.495	14.727	7.648
20	CX EMPR USIMINAS	3.921.964	19.176	36.840	10.622
21	FACHESF	3.763.188	nd	nd	nd
22	IBM	3.675.525	13.677	18.593	1.230
23	CBS	3.593.763	12.884	36.818	15.535
24	ECONOMUS	3.173.436	13.316	23.119	5.288
25	GERDAU	2.943.981	19.352	35.765	1.895
26	FUNBEP	2.737.125	1.793	8.561	4.977
27	SERPROS	2.573.940	8.544	20.923	2.995
28	CERES	2.519.471	9.445	30.895	5.493
29	FUNDACAO BANRISUL	2.510.963	8.885	20.566	5.489
30	ELETROS	2.409.756	2.656	6.818	1.789
31	FUNDACAO REFER	2.357.786	5.222	44.835	31.104
32	CAPEF	2.215.579	2.385	9.071	4.470
33	PSS	2.073.658	3.346	3.346	3.860
34	FIBRA	1.784.614	1.515	3.915	1.212
35	CELOS	1.718.455	4.352	9.946	4.010
36	MULTIPREV	1.695.271	21.347	0	803
37	ATTILIO FONTANA	1.642.188	13.046	31.538	4.615
38	UNILEVERPREV	1.619.612	11.541	13.571	1.069
39	FUNDACAO ITAUSA	1.611.885	9.494	16.525	777
40	CITIPREVI	1.607.370	14.329	0	718
41	ELOS	1.602.690	1.401	3.169	2.670
42	FUSESC	1.558.023	2.897	12.399	5.374
43	GEAP	1.504.233	67.464	163.109	0
44	INFRAPREV	1.504.227	9.960	19.537	2.687
45	PREVIMINAS	1.479.757	25.203	36.050	4.013
46	VOLKSWAGEN	1.462.953	53.541	45.153	1.613
47	FEMCO	1.425.868	4.958	24.507	9.361
48	FUNSSSEST	1.366.121	4.900	0	1.690
49	BRASLIGHT	1.328.155	3.694	11.601	5.842
50	INSTITUTO AMBEV	1.327.537	4.289	763	2.093
51	PRECE	1.324.548	5.483	16.080	7.165
52	PREVINORTE	1.303.633	5.435	7.569	1.154
53	HOLANDAPREVI	1.271.950	43.848	65.182	308
54	BANDEPREV	1.254.622	315	2.964	1.746
55	PREVIRB	1.240.317	605	1.991	1.501
56	SABESPREV	1.183.651	13.914	42.688	5.017
57	FAELBA	1.172.692	2.314	0	1.418
58	BB PREVIDENCIA	1.130.695	48.179	44.278	1.135
59	IHPREV	1.105.981	26.072	62.919	1.287
60	FUNEPP	1.034.815	16.720	27.249	0
61	PREBEG	1.012.780	540	2.125	1.381
62	JOHNSON & JOHNSON	983.491	5.297	6.381	622
63	REGIUS	939.067	2.135	4.301	775
64	AERUS	927.938	3.449	7.824	577
65	METRUS	913.181	8.303	19.026	2.112
66	PREVDOW	885.722	2.687	17	341
67	NUCLEOS	881.184	2.954	5.872	955
68	SANPREV	845.971	6.425	9.100	396

	FUNDOS DE PENSÃO	INVESTIMENTOS R\$-MIL	PARTICIPANTES ATIVOS*	DEPENDENTES*	ASSISTIDOS*
69	FASC	842.053	10.804	287	570
70	PREVI-SIEMENS	819.946	23.933	18.989	966
71	BANESES	814.669	2.168	9.345	1.910
72	PRHOSPER	806.860	3.254	1.931	1.577
73	FUNDACAO PROMON	802.599	1.545	3.894	599
74	FIPECQ	797.391	2.957	8.930	332
75	MULTIPENSIONS	794.405	37.440	31.636	371
76	MULTIPLA	782.476	10.455	10.025	411
77	UBB PREV	770.191	11.221	16.929	720
78	BRASILETROS	766.795	1.262	3.287	2.685
79	PREVI-ERICSSON	718.262	3.415	1.047	954
80	BASES	702.371	1.516	242	1.288
81	FACEB	687.331	724	2.799	1.076
82	PREVIBAYER	676.823	1.633	3.959	1.195
83	ECOS	676.475	380	1.365	778
84	FUSAN	670.071	6.305	12.933	2.274
85	ODEPREV	667.184	7.820	10.542	82
86	REDEPREV	660.523	5.647	15.115	1.575
87	FAELCE	656.321	1.300	4.090	2.273
88	SARAH PREVIDENCIA	637.024	4.575	8.986	54
89	SAO BERNARDO	626.791	12.097	269	1.516
90	ARUS	619.844	4.197	7.592	578
91	DESBAN	595.911	438	1.692	435
92	ACEPREV	591.653	3.090	11.657	829
93	PREVUNIAO	578.559	5.092	10.580	642
94	PREVI NOVARTIS	576.894	2.500	5.820	410
95	BASF	568.892	3.845	12.463	261
96	FUNDACAO CORSAN	558.552	4.408	12.946	2.762
97	PREVSEJEM	538.860	27.060	16.291	434
98	PREVIBOSCH	528.102	11.811	30	649
99	ITAU MULTIPATROC.	521.544	4.939	976	196
100	PREVISC	517.000	6.388	7.798	981
101	PREVHAB	503.757	171	705	627
102	CARGILLPREV	500.502	31.842	46.413	129
103	ISBRE	498.698	448	1.249	365
104	COMSHELL	476.216	2.264	584	389
105	ENERPREV	476.172	1.378	152	1.196
106	CELPOS	475.150	1.670	5.366	3.308
107	PREVEME	456.109	3.315	5.548	409
108	CIBRIUS	451.514	1.613	5.164	1.346
109	SYNGENTA PREVI	445.692	1.794	2.234	192
110	ABRILPREV	417.018	8.761	12.622	212
111	FUNDAMBRAS	407.125	4.054	61	414
112	PREVDATA	396.951	2.418	5.792	1.245
113	ITAUBANK	382.342	4.202	301	63
114	FUNDIAGUA	368.082	3.984	9.580	1.131
115	ELETRA	359.837	2.309	5.064	1.225
116	PREVICAT	345.944	4.199	10.223	480
117	WEG	344.060	16.292	11.329	159
118	SAO FRANCISCO	343.792	818	1.751	783
119	PREVSAN	338.251	2.402	966	1.511
120	SERGUS	330.140	1.132	2.095	302
121	GBESA-PREV	326.469	8.518	358	119
122	IAJA	324.645	3.910	6.392	871
123	COMPREV	318.196	3.189	8.056	2.050
124	FACEAL	315.001	1.208	0	518
125	GOODYEAR	300.041	3.771	6.222	358
126	UNISYS PREVI	297.493	930	2	42
127	MBPREV	293.505	13.144	11.823	244
128	PLANEJAR	286.423	2.492	1.569	259
129	CABEC	279.725	498	1.716	740
130	ENERSUL	278.753	726	1.860	359
131	DERMINAS	273.839	8.069	11.489	3.681
132	SUPREV	267.903	1.372	3.265	1.193
133	INDUSPREVI	263.715	3.140	5.297	473
134	FUNTERRA	261.725	183	48	142
135	FUNDACAO BEMGEPREV	261.276	0	0	1.275
136	MAIS VIDA PREV	256.126	2.039	208	41

# Ranking dos Investimentos

FUNDOS DE PENSÃO	INVESTIMENTOS R\$-MIL	PARTICIPANTES ATIVOS*	DEPENDENTES*	ASSISTIDOS*	
137	PORTUS	256.001	2.333	15.293	9.832
138	PREVIKODAK	255.323	359	1.804	456
139	CAPAF	253.528	907	2.503	1.852
140	GASIUUS	253.093	102	1.075	1.109
141	PREVICOKE	247.124	588	6	130
142	MENDESREV	246.695	295	1.030	352
143	CAPESESP	241.313	46.660	63.170	614
144	FABASA	229.301	3.350	10.671	228
145	EDS PREV	226.689	2.505	15	50
146	SEBRAE PREVIDENCIA	221.074	4.467	1.123	56
147	BUNGEPREV	220.362	16.947	5	129
148	PREVISCANIA	218.325	2.809	4.594	167
149	PREVIM	215.716	4.098	28	63
150	SPASAPREV	213.698	23.625	29.003	156
151	P&G PREV	210.679	3.802	5.893	155
152	VIKINGPREV	208.844	3.061	5.482	106
153	ULTRAPREV	206.044	9.060	112	64
154	KRAFT PREV	199.970	6.731	9.904	191
155	FFMB	197.952	1.647	21	175
156	FGV-PREVI	196.383	1.428	1.380	90
157	DANAPREV	195.507	6.720	28	68
158	MAGNUS	192.168	5.304	6.327	6.711
159	PREVCUMMINS	190.056	1.515	0	91
160	FIOPREV	189.303	4.529	6.726	309
161	FAPA	186.333	883	2.659	288
162	PREVINDUS	183.758	5.057	7.711	1.121
163	LILLY PREV	178.561	833	1.474	144
164	TEXPREV	176.128	893	41	135
165	PREVMON	175.673	2.715	3.358	57
166	FASERN	174.943	734	95	343
167	CIFRAO	171.125	619	1.949	816
168	CAPOF	169.587	225	234	382
169	QUANTA PREVIDENCIA	168.832	11.365	18.847	7
170	PORTOPREV	161.124	4.592	399	33
171	PERDIGAO	160.902	22.801	32	52
172	FAECES	158.648	949	2.451	696
173	MSD PREV	150.422	866	0	43
174	RANDONPREV	146.044	11.977	18.137	83
175	PFIZER PREV	145.955	1.584	1.972	66
176	SOMUPP	144.876	0	0	155
177	PREV PEPISCO	142.239	8.934	18.693	57
178	INSTITUTO GEIPREV	140.180	137	434	277
179	RBS PREV	136.737	6.303	5.022	71
180	VOITH PREV	131.655	2.317	3.475	57
181	PREVIP	129.756	5.090	4.639	112
182	SUPRE	125.602	533	1.407	234
183	CARBOPREV	124.794	778	1.259	85
184	BAYERPREV	121.118	2.208	2.866	108
185	FASCEMAR	120.772	1.295	3.603	728
186	CASFAM	117.485	2.060	1.410	993
187	MERCAPREV	116.115	866	2.046	67
188	ALSTOM	108.335	2.444	3.706	26
189	PREVICEL	98.743	809	894	64
190	HSBC INSTITUIDOR	97.224	2.014	737	13
191	FUCAP	94.306	1.554	1.651	262
192	AZENPREV	90.122	1.046	1.500	11
193	FUNDAÇÃO GAROTO	86.608	4.427	11.793	159
194	PREVBEP	83.444	78	287	118
195	WYETH PREV	82.795	949	1.134	47

FUNDOS DE PENSÃO	INVESTIMENTOS R\$-MIL	PARTICIPANTES ATIVOS*	DEPENDENTES*	ASSISTIDOS*	
196	ALPHA	82.496	1.212	2.491	146
197	POUPREV	79.224	1.131	3	10
198	OABPREV-SP	75.867	19.376	33.766	14
199	RECKITTPREV	74.270	762	77	52
200	UTCPRV	74.106	3.262	5.033	24
201	OABPREV - RJ	71.391	3.279	5.162	52
202	FACOPAC	70.527	1.626	2.806	65
203	PREVIMA	66.905	414	16	12
204	SWPREV	65.910	1.441	1.374	46
205	BANORTE	61.712	7	423	558
206	FUNASA	60.217	447	1.537	754
207	PREV TOKIO MARINE	55.502	1.941	2.886	33
208	PREVIASUDA	55.009	250	271	76
209	KPMG PREV	54.331	2.434	50	47
210	CAFBEP	52.464	950	1.915	339
211	FUMPRESC	49.860	686	1.495	370
212	CAGEPREV	47.610	1.032	1.602	15
213	DC PREV	45.687	142	233	9
214	NALCOPREV	44.834	585	5	9
215	FAPECE	44.040	290	0	155
216	PREVI-FIERN	41.441	516	26	137
217	BOTICARIO PREV	40.082	1.316	0	11
218	PREVCHEVRON	39.150	135	250	29
219	PREVILEAF	38.318	853	1.460	15
220	TECHNOS	38.284	1.252	1.978	3
221	CAVA	37.846	2.667	0	633
222	CARFEPE	37.407	2.644	3.159	28
223	PREVUNISUL	35.577	947	1.054	62
224	OABPREV-SC	35.184	nd	nd	nd
225	OABPREV-PR	34.824	4.362	7.260	21
226	COFAPREV	34.384	2.671	51	51
227	J&HPP	30.922	75	12	39
228	FUCAE	25.728	nd	nd	nd
229	FUNCASAL	24.111	888	2.082	524
230	OABPREV-NORDESTE	22.832	119	199	156
231	SILLIUS	21.612	72	297	294
232	COHAPREV	20.798	237	404	3
233	OABPREV-GO	17.455	1.480	2.940	5
234	ALBAPREV	17.183	141	120	0
235	MERCERPREV	12.501	316	474	3
236	OABPREV-RS	11.955	1.793	0	9
237	MONGERAL	11.325	671	1.000	6
238	JUSPREV	11.102	1.340	1.710	1
239	CASANPREV	10.389	nd	nd	nd
240	URANUS	10.292	23	19	60
241	FUNDOPARANA	9.949	nd	nd	nd
242	CENTRUS MT	8.084	nd	nd	nd
243	PREVILLOYDS	5.428	0	0	0
244	APCDPREV	4.296	nd	nd	nd
245	ALEPEPREV	3.903	207	0	0
246	FUNPADEPAR	3.523	nd	nd	nd
247	ANABBPREV	2.235	951	1.569	0
248	SANTANDER MULTI	1.977	236	350	0
249	FECOMERCIO	1.820	419	6	0
250	PRODUBAN	1.206	nd	nd	nd
251	CABEA	1.060	nd	nd	nd
252	CNBPREV	652	nd	nd	nd
253	CIASPREV	563	2.845	0	0
254	CREMERPREV	5	nd	nd	nd

## TOTAL INFORMADO

Programa de Investimento (R\$ -mil)	483.278.163
Participantes Ativos*	1.860.106
Dependentes*	3.296.149
Assistidos*	632.503

## TOTAL ESTIMADO

Programa de Investimento (R\$ -mil)	487.908.668
Participantes Ativos*	1.949.893
Dependentes*	3.385.100
Assistidos*	639.045

## EVOLUÇÃO DOS ATIVOS\* (R\$ BILHÕES)

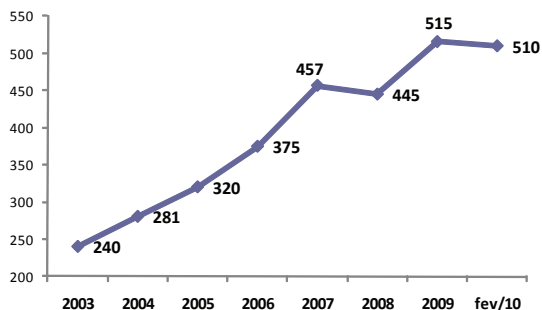

Fonte: ABRAPP

O ativo representa o disponível + realizável + permanente  
\* Valor estimado

## ATIVOS EFPC X PIB (%)

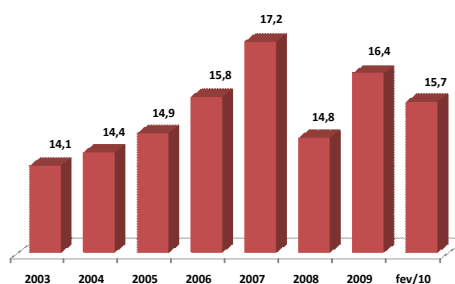

Fonte: IBGE / ABRAPP

PIB referente ao II, III e IV trim. 2009 e I trim. 2010

## QUADRO COMPARATIVO REGIONAL

Regional *	Quantidade de Entidades **	%	Investimento (R\$ Mil)	%	Ativos	%	Dependentes	%	Assistidos	%
Centro-Norte	39	10,6%	77.753.468	15,9%	351.707	18,0%	799.743	23,6%	102.227	16,0%
Leste	20	5,4%	16.531.086	3,4%	88.207	4,5%	177.651	5,2%	41.787	6,5%
Nordeste	31	8,4%	13.610.348	2,8%	32.335	1,7%	65.136	1,9%	22.315	3,5%
Sudeste	65	17,6%	259.244.557	53,1%	462.096	23,7%	1.208.514	35,7%	292.156	45,7%
Sudoeste	153	41,5%	91.053.625	18,7%	825.811	42,4%	863.417	25,5%	130.641	20,4%
Sul	61	16,5%	29.715.584	6,1%	189.737	9,7%	270.639	8,0%	49.919	7,8%
<b>Total</b>	<b>369</b>	<b>100,0%</b>	<b>487.908.668</b>	<b>100,0%</b>	<b>1.949.893</b>	<b>100,0%</b>	<b>3.385.100</b>	<b>100,0%</b>	<b>639.045</b>	<b>100,0%</b>

\* Composição Regional: Centro-Norte - RO, AM, RR, AP, GO, DF, AC, MA, MT, MS, PA, PI e TO. Leste - MG. Nordeste - AL, BA, CE, PB, PE, RN e SE. Sudeste - RJ e ES. Sudoeste - SP. Sul - PR, SC e RS.

\*\* Fonte: Previdência Complementar Estatística Mensal Dez/09 - PREVIC

## PARÂMETROS ATUARIAIS

Taxa de juros dos planos BD

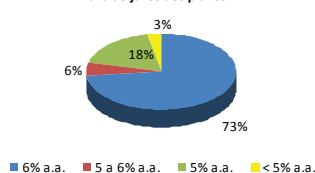

Tábua de mortalidade dos planos BD

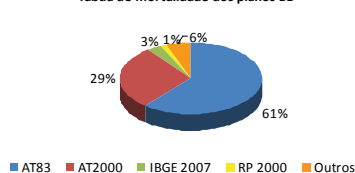

Fonte: PREVIC - Relatório de Atividades 2009

## ESTATÍSTICAS POR TIPO DE PLANO

Tipo de Plano	Número de Planos por modalidade	Investimentos por modalidade de Plano	Participantes e assistidos por modalidade de Plano
Benefício Definido	34%	78%	37%
Contribuição Definida	36%	7%	20%
Contribuição Variável	30%	15%	43%

Fonte: PREVIC - Relatório de Atividades 2009

## DEMONSTRATIVO DE BENEFÍCIOS

Tipo	Valor (R\$ MIL)	Quant <sup>1</sup>	Valor Médio Mensal <sup>2</sup> (R\$)
Aposentadoria Programada	1.341.119	422.550	3.174
Aposentadoria por Invalidez	72.304	52.968	1.365
Pensões	187.029	129.470	1.445

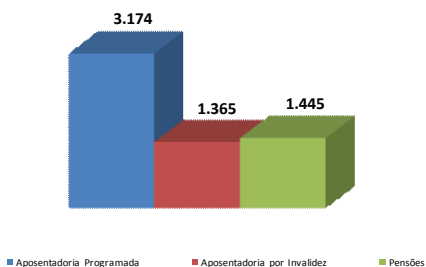

## ESTATÍSTICAS DE POPULAÇÃO\*

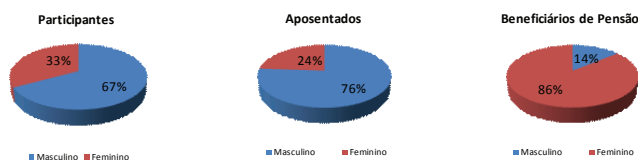

Faixa Etária	Participantes		Aposentados		Beneficiários de Pensão	
	Masculino	Feminino	Masculino	Feminino	Masculino	Feminino
Até 24	5,3%	3,0%	0,0%	0,0%	5,3%	5,8%
De 25 a 34	21,4%	11,2%	0,0%	0,0%	0,9%	1,5%
De 35 a 54	33,4%	14,8%	9,6%	6,2%	2,4%	15,4%
De 55 a 64	5,2%	2,4%	34,0%	12,0%	1,9%	19,6%
De 65 a 74	1,3%	0,8%	22,8%	3,4%	1,6%	21,8%
De 75 a 84	0,5%	0,3%	8,8%	1,4%	1,2%	17,0%
Mais de 85	0,3%	0,2%	1,5%	0,3%	0,5%	5,1%
<b>Total</b>	<b>67,3%</b>	<b>32,7%</b>	<b>76,6%</b>	<b>23,4%</b>	<b>13,8%</b>	<b>86,2%</b>

<sup>1</sup> Conforme IN MPS/SPC Nº 24, de 05/06/08.

<sup>2</sup> Média dos valores acumulados em dezembro de 2009 (R\$).

\* Dados de 2009 / Amostra com 261 entidades e população de 2,5 milhões de pessoas.